



Programas de Cooperación (CTI) de la Unión Europea

> Perú y Latinoamérica <

Víctor Velarde Vigo, Sección Cooperación al Desarrollo
Delegación de la Unión Europea en Perú

**Semana Nacional de la Ciencia, Tecnología e
Innovación Tecnológica: Perú con Ciencia 2014**

14 de Noviembre 2014
Lima, Perú



- La **Unión Europea** concede el 55% de la **ayuda al desarrollo** en el mundo. Se mejora la **eficacia** de esta ayuda mediante:
- **Principios > Coherencia, complementariedad, coordinación y armonización** entre las políticas comunitarias y las políticas de los Estados Miembros, en temas de cooperación al desarrollo.
- **Propósito central > Reducción de la pobreza** en el mundo, lograr al 2015 los **Objetivos de Desarrollo del Milenio**.
- **Objetivos complementarios > Respeto a los Derechos Humanos** y Fomento a la **buena gobernanza**.
- **Compromiso UE** sobre el **presupuesto** de la ayuda exterior: alcanzar hasta el 0.7% del PBI europeo hasta el año 2015.



- **Diálogo Político** basado en la **Declaración de Roma**, entre la Unión Europea y la Comunidad Andina, suscrito en 1996.
- **Acuerdo Marco de Cooperación** entre la Comunidad Europea y la Comunidad Andina, en vigor desde 1998.
- **Acuerdo de Diálogo Político y Cooperación** entre la Comunidad Europea y la Comunidad Andina, firmado en 2003.
- **Memorándum de Entendimiento** entre la Comisión Europea y la República del Perú, de octubre 2009.
- **Acuerdo Comercial** entre la Unión Europea, la República de Perú y la República de Colombia, vigente desde 1º marzo 2013.

Relaciones políticas entre la Unión Europea y el Perú se orientan al diálogo en **temas y desafíos globales** como asuntos macroeconómicos y financieros, derechos humanos, medio ambiente, cambio climático, tecnología, migración y lucha contra las drogas y delitos conexos.





- Bilateral > Estado Peruano
- Temática > Sociedad Civil, Autoridades Locales
- Regional >
 - con países de la Comunidad Andina (CAN) > "*Subregional*"
 - con países de la región América Latina > "*Programas Horizontales*" o "*Programas Regionales*"

Programación Multianual del Presupuesto Europeo

2002-2006

<>

2007-2013

<>

2014-2020

Algunos Estados Miembros de la UE (Alemania, Bélgica, España, Finlandia, Países Bajos, etc.) tienen sus propios mecanismos nacionales de cooperación.



2007 - 2013 (133 M €)	Año	<i>Modernización del Estado, Buena Gobernanza, Inclusión Social</i>		<i>Desarrollo Social Integrado, Cohesión Social</i>
	2013			DROGAS 32.2 M€
	2012	Euro-Eco-Trade 13.0 M€		
	2011			LUGAR DE LA MEMORIA 2.0 M€
	2010			DAS: Des. Alt. Satipo 8.0 M€
	2009			EUROPAN 60.8 M€
	2008			
	2007	PCM + APCI + MEF 10.0 M€	Defensoría del Pueblo 7.0 M€	

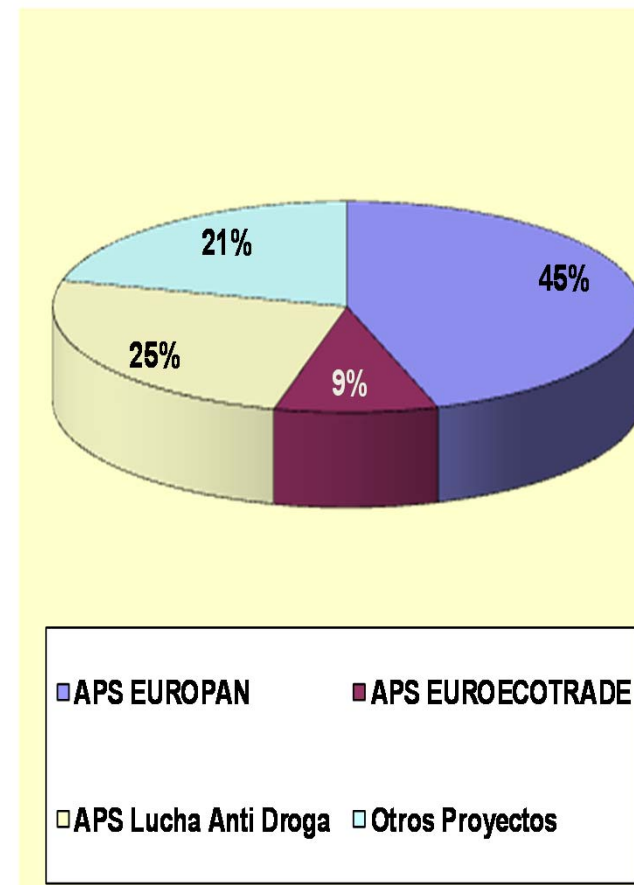

Programación 2007 / 2013

> Presupuesto Global 133 M€

> 5 proyectos en ejecución

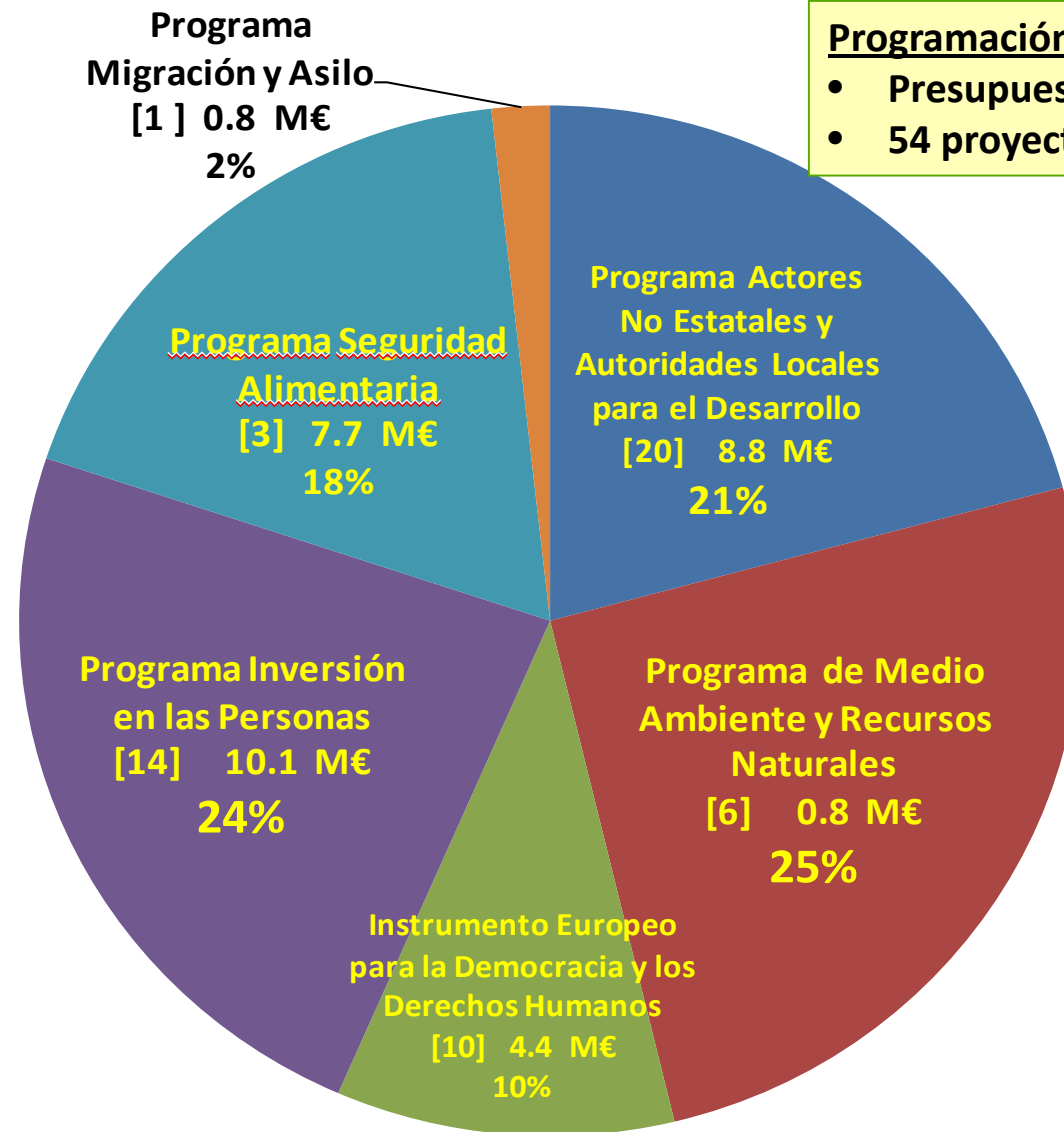

Programación 2007 / 2013

- Presupuesto Global 42,6 M€
- 54 proyectos en ejecución



- **COHESIÓN ECONÓMICA Y SOCIAL**
 - > **CESCAN II** : 6.5 M€
 - > **INPANDES** : 8.0 M€
- **INTEGRACIÓN ECONÓMICA Y REGIONAL**
 - > **FORTICAN II** : 1.0 M€ (Fort. Institucional SG-CAN)
- **LUCHA CONTRA LAS DROGAS ILÍCITAS**
 - > **PREDEM** : 6.5 M€

Programación 2007 / 2013 > Presupuesto Global 39 M€ / 4 proyectos en ejecución



Repartición porcentual de la Ayuda al Desarrollo en el Perú (incluyendo la Cooperación Subregional con la CAN)

→ ca. 214 Millones EUROS <> 808 Millones Nuevos Soles

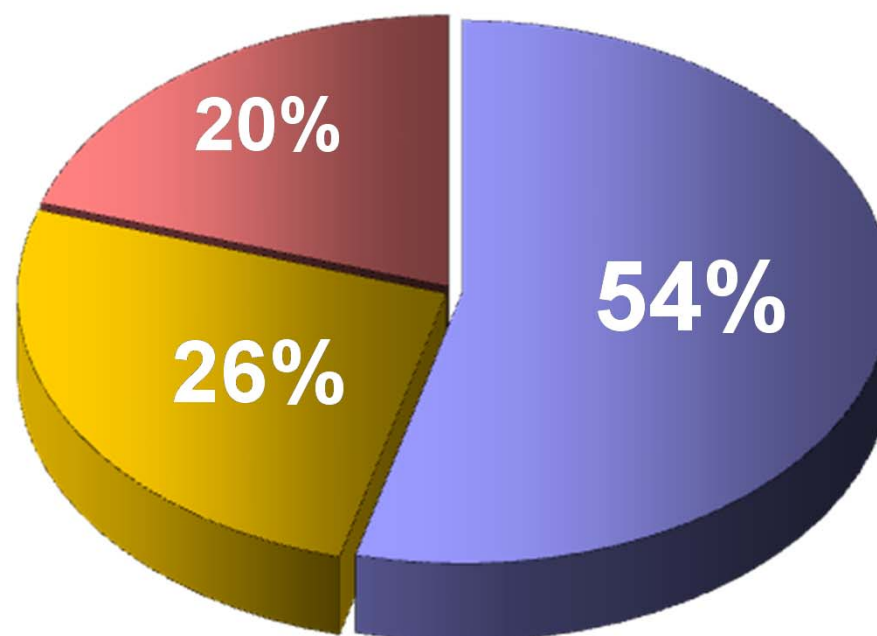

■ Cooperación Bilateral ■ Cooperación Temática ■ Cooperación Subregional (CAN)



Programa Sociedad Civil y Autoridades Locales para el Desarrollo



Promoviendo la red sudamericana de Diálogo en torno a la minería y el desarrollo sostenible

Impulsar procesos de cambios en las instituciones y las políticas públicas de Perú, Argentina, Colombia, Brasil y Ecuador, en torno a la **minería y el desarrollo sostenible**. Se busca consolidar un **Grupo de diálogo** por minería y desarrollo sostenible de Perú como modelo de multiactor, descentralizado y transformador.

CARE PERU

Contribución UE 2.0 M€

Apurímac, Ancash, Arequipa, Cajamarca



Sostenibilidad del sector del banano para contribuir a la reducción de la pobreza en la región de Piura

El proyecto contempla zonas de producción y empaque de **banano orgánico** (comercio justo); la mayor producción del banano orgánico va a los mercados europeos. Este proyecto incide el apoyo y **fortalecimiento de las organizaciones de bananeros** de Piura, ha fortalecido dos plataformas importantes como la Junta Nacional y la Mesa Técnica del Banano. Se trabaja de cerca con el MINAM y es complementario con acciones EuroEcoTrade.

OIKOS Cooperacao e desenvolvimento

Contribución UE 416,540 €

Región Piura

Programa de Medio Ambiente y Recursos Naturales



Optimización de viviendas de bajo costo de bambú, una estrategia para adaptarse al cambio climático.

Para fortalecer la capacidad de adaptación ante **eventos climáticos** extremos en las actividades **generadoras de ingresos** y optimizar la vivienda de las comunidades rurales y peri-urbanas de bajos ingresos en Ecuador y Perú.

INTERNATIONAL NETWORK FOR BAMBOO AND RATTAN - INBAR

Contribución UE 824,000 €

Piura, Lambayeque, Cajamarca



Período Ejecución	Bilateral	Temático	Subregional CAN	Otros (BXL)
2002-2006	<p>TRTA Perú</p> <p>Asistencia Técnica Relativa al Comercio</p> <p>> VUCE: Ventanilla Única de Comercio Exterior</p>	<p>Programas Temáticos ></p> <ul style="list-style-type: none"> Sociedad Civil y Autoridades Locales para el Desarrollo 	<p>Integración Vial Perú-Ecuador</p> <p>TRTA Andino</p> <p>FAT: 9 Proyectos desarrollo comercial</p>	<p>Euro-Solar ></p> <p>Kits de Energía Renovable/satelital en 130 localidades Rurales en Perú y 600 CR en Centro y Sudamérica</p>
2007-2013	<p>EuroEcoTrade ></p> <p>Programa de apoyo a la política peruana de promoción de las exportaciones de productos ecológicos</p>	<ul style="list-style-type: none"> Medio Ambiente y Desarrollo Instrumento Europeo para la Democracia y los Derechos Humanos Inversión en las Personas 	<p>CESCAN II ></p> <p>Apoyo a la Cohesión Económica y Social en la Comunidad Andina > Proyectos de Desarrollo económico local y Desarrollo Transfronterizo</p>	<p>AL-INVEST</p> <p>7PM C&T >>(H2020)</p> <p>ERASMUS</p> <p>...</p>



- Nueva cooperación UE para **América Latina** en el período **2014-2020** por más de **900 M€**
- En ámbitos que han sido determinados previa consulta a los países socios de América Latina:
 - ✓ ***seguridad***
 - ✓ ***buena gobernanza, responsabilidad y equidad social***
 - ✓ ***crecimiento económico integrador y sostenible***
 - ✓ ***sostenibilidad ambiental, resiliencia y cambio climático***
 - ✓ ***programas de educación y formación (Erasmus +)***
 - ✓ ***Integración económica regional***
- Se mantendrá cooperación bilateral con Bolivia, Colombia, Ecuador y Perú, periodo transitorio hasta 2017.



La gran mayoría de los países Latinoamericanos participa en los Programas Regionales

	ARG	BOL	BRA	CHL	COL	CoR	CU	ECU	SLV	GTL	HDR	MEX	NIC	PAN	PGY	PER	UGY	VEN	Nº País	
ALFA III	SI	SI	SI	SI	SI	SI	SI	SI	SI	SI	SI	SI	SI	SI	SI	SI	SI	SI	SI	18
Erasmus Mundus	SI	SI	SI	SI	SI	SI	SI	SI	SI	SI	SI	SI	SI	SI	SI	SI	SI	SI	SI	18
EUROsociAL	SI	SI	SI	SI	SI	SI	NO	SI	SI	SI	SI	SI	SI	SI	SI	SI	SI	SI	NO	16
AL-INVEST (PYMES)	SI	SI	SI	SI	SI	SI	SI	SI	SI	SI	SI	SI	SI	SI	SI	SI	SI	SI	SI	18
URB-AL	SI	SI	SI	SI	SI	SI	SI	SI	SI	SI	SI	SI	SI	SI	NO	SI	SI	SI	NO	16
EUROCLIMA	SI	SI	SI	SI	SI	SI	SI	SI	SI	SI	SI	SI	SI	SI	SI	SI	SI	SI	NO	17
EURO-SOLAR	NO	SI	NO	NO	NO	NO	NO	SI	SI	SI	SI	NO	SI	NO	SI	SI	SI	NO	NO	8
RALCEA (Agua)	SI	SI	SI	SI	SI	SI	SI	SI	SI	SI	SI	SI	SI	SI	SI	SI	NO	NO	SI	16
LAIF	SI	SI	SI	SI	SI	SI	NO	NO	SI	SI	SI	SI	SI	SI	SI	SI	SI	NO	NO	13
@LIS	SI	SI	SI	SI	SI	SI	SI	SI	SI	SI	SI	SI	SI	SI	SI	SI	SI	SI	SI	18
COPOLAD (Drogas)	SI	SI	SI	SI	SI	SI	SI	SI	SI	SI	SI	SI	SI	SI	SI	SI	SI	SI	SI	18
FLEGT (Bosques)	NO	NO	SI	NO	NO	NO	NO	SI	NO	NO	NO	NO	NO	NO	NO	SI	NO	NO	NO	4
EU-CELAC (Migración)	SI	SI	SI	SI	SI	SI	NO	SI	NO	NO	NO	SI	SI	SI	SI	SI	SI	SI	NO	15
Nº Programas x País:	11	12	12	11	12	11	8	12	11	12	11	11	12	10	12	13	9	5		
Legend	SI participa		NO participa		No aplica															



Programas Regionales en curso para América Latina

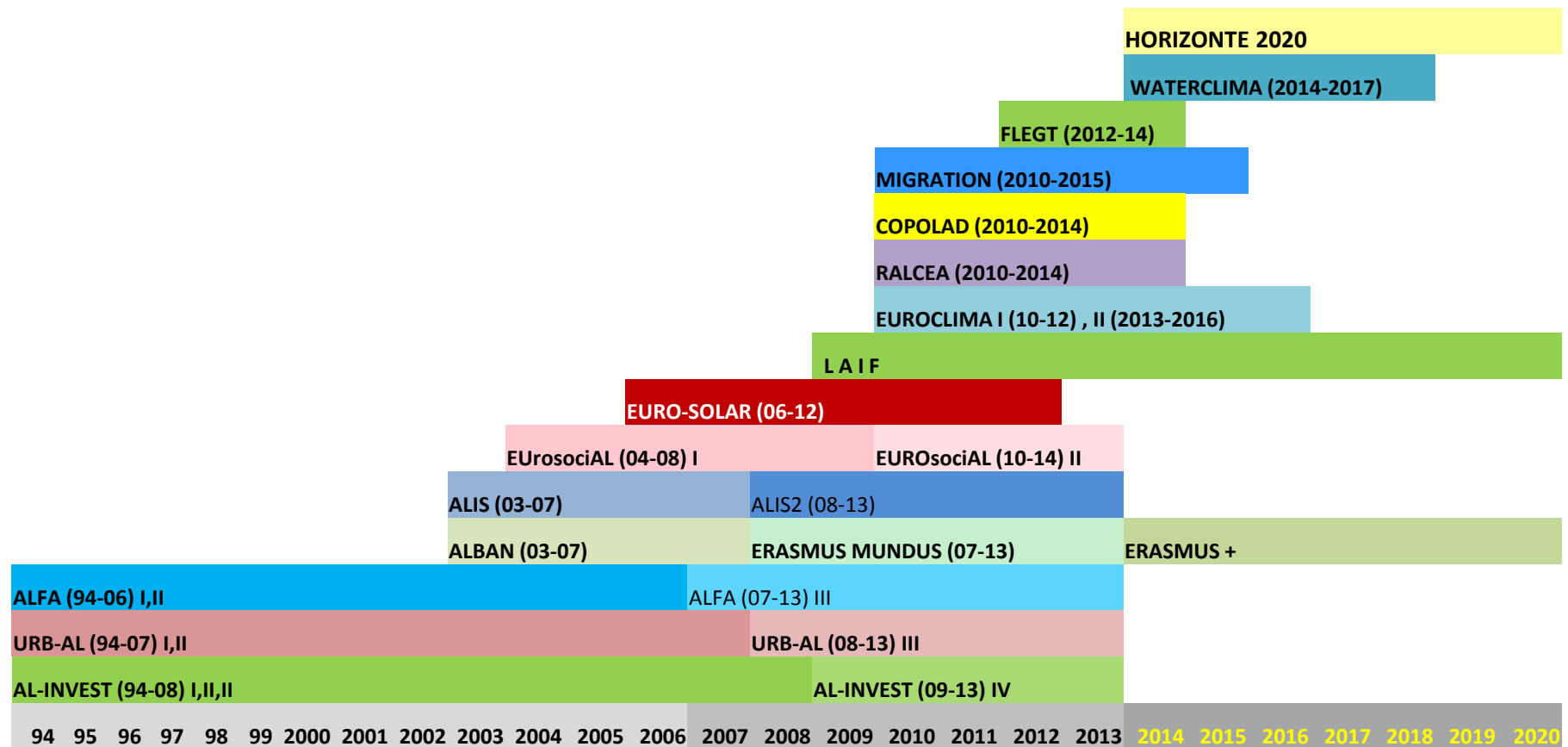



HORIZONTE 2020

El nuevo Programa Marco
de Investigación e
Innovación de la UE

2014-2020



HORIZON 2020

Marco Financiero Plurianual 2014-2020:

Conclusiones del Consejo Europeo de 8/Febrero/2013.

Reto clave: Estabilizar el sistema financiero y económico al tiempo que se toman medidas para crear oportunidades económicas

1. Crecimiento inteligente e integrador (451 000 mill. EUR)



2. Crecimiento sostenible, recursos naturales (373 000 mill. EUR)

3. Seguridad y ciudadanía (16 000 mill. EUR)

4. Europa global (58 000 mill. EUR)

5. Administración (61 600 mill. EUR)

Total Presupuesto: 960 000 mill. EUR (2014-2020)

¿Qué es Horizonte 2020?

- **Propuesta inicial de la Comisión Europea: un programa para financiar la investigación e innovación con 80 000 millones EUR (2014-2020); ahora poco más de 70 000 millones EUR**
- **Parte esencial de Europa 2020, la Unión por la Innovación y el Espacio Europeo de Investigación:**
 - **Responder a la crisis económica para invertir en futuros puestos de trabajo y crecimiento**
 - **Afrontar las preocupaciones de las personas sobre sus medios de subsistencia, la seguridad y el medio ambiente**
 - **Reforzar la posición mundial de la UE en investigación, innovación y tecnología**

Tres prioridades



Ciencia Excelente: Temática y Financiación

Consejo Europeo de Investigación (CEI) Investigación en las fronteras del conocimiento realizada por los mejores equipos	13 095
Tecnologías Futuras y Emergentes Investigación colaborativa para abrir nuevos campos de innovación	2 696
Acciones Marie Skłodowska-Curie (MSCA) Oportunidades de formación y carrera	6 162
Infraes. de investigación (incluidas las electrónicas) Dar acceso a instalaciones de categoría mundial	2 488

□ Todas las cifras (Mill. EURO) de financiación están sujetas a la adopción por el Parlamento Europeo y el Consejo Financiero (Periodo 2014- 2020)

Liderazgo Industrial: Temática y Financiación

<p><i>Liderazgo en tecnologías industriales y de capacitación (LEIT)</i> (TIC, nanotecnologías, materiales, biotecnología, fabricación, espacio)</p>	<p>13 557</p>
<p><i>Acceso a financiación de riesgo</i> Fomentar la financiación privada y el capital de riesgo para la investigación y la innovación</p>	<p>2 842</p>
<p><i>Innovación en las PYME</i> Promover todas las formas de innovación en todos los tipos de PYME</p>	<p>616 + un esperado 20 % del presupuesto de retos sociales + LEIT y «Acceso a la financiación de riesgo», con gran énfasis en las PYME</p>

Retos Sociales: Temática y Financiación

Salud, cambio demográfico y bienestar	7 472
Seguridad alimentaria, agricultura sostenible, investigación marina y marítima y bioeconomía	3 851
Energía segura, limpia y eficiente*	5 931
Transporte inteligente, ecológico e integrado	6 339
Acción por el clima, eficiencia de los recursos y materias primas	3 081
Sociedades inclusivas y reflexivas	1 309
Sociedades seguras	1 695
<i>Ciencia con y para la sociedad</i>	<i>462</i>
<i>Difusión de la excelencia y ampliación de la participación</i>	<i>816</i>

Financiación adicional para la seguridad nuclear a partir de las actividades del Tratado Euratom (2014-2018)

Simplificación de Procesos

- **Conjunto único de normas** de participación más sencillas y coherentes
- Nuevo **equilibrio entre confianza y control**
- Reducción a solo dos de los **porcentajes de financiación** para diferentes beneficiarios y actividades
- Sustitución de los cuatro métodos para calcular los gastos generales o los «costes indirectos» por un **solo importe a tanto alzado**
- Importante simplificación en el marco del **próximo Reglamento Financiero**
- **Los solicitantes seleccionados pueden ponerse a trabajar antes:** plazo para la subvención de 8 meses; excepciones para el CEI y en casos debidamente justificados

Fuerte participación de las PYME

- **Enfoque integrado** - en torno al 20 % del presupuesto total para retos sociales y LEIT se destina a PYME
- **Simplificación** que beneficia especialmente a las PYME (p. ej. ventanilla única)
- Se utilizará un **nuevo instrumento para las PYME** en todos los retos sociales y LEIT
- Una actividad específica para las PYME intensivas en investigación en «**Innovación en las PYME**»
- «**Acceso a la financiación de riesgo**» pondrá mucho énfasis en las PYME (instrumentos de deuda y de capital)

Cooperación internacional

- **La cooperación internacional es fundamental** para abordar numerosos objetivos de Horizonte 2020
- **Principio de apertura general:** el programa de financiación seguirá siendo el más abierto del mundo
- Horizonte 2020 estará abierto a la **participación** de: los países adherentes, los países candidatos y posibles países candidatos y determinados socios internacionales que cumplan los criterios pertinentes (capacidad, historial, estrechas relaciones económicas y geográficas con la Unión, etc.)
- Se ejecutarán acciones focalizadas con **un enfoque estratégico en relación con la cooperación internacional** (medidas dedicadas en el reto «Sociedades inclusivas, innovadoras y seguras»)



Erasmus+

Cooperación con
universidades
europeas y
del mundo



¿Qué es Erasmus+ ?

- Es el programa de la Unión Europea (UE) que apoyará entre 2014 y 2020 acciones en educación, formación, juventud y deporte
- Financia programas, proyectos y becas dentro y fuera de la UE.
- Refuerza la cooperación dentro de la UE y también entre la UE y sus socios internacionales.
- Presupuesto estimado de 14.700 M€ y además 1.680 M€ del presupuesto de relaciones exteriores.



2007-2013

2014-2020

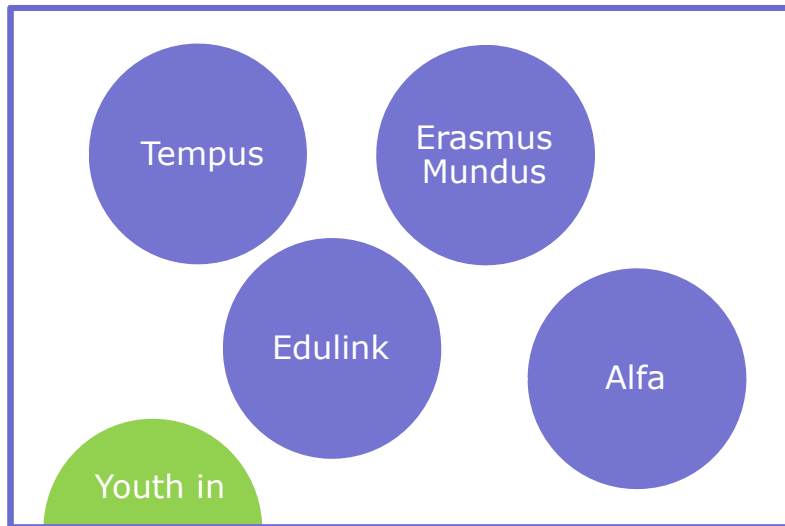

UE-
internacional

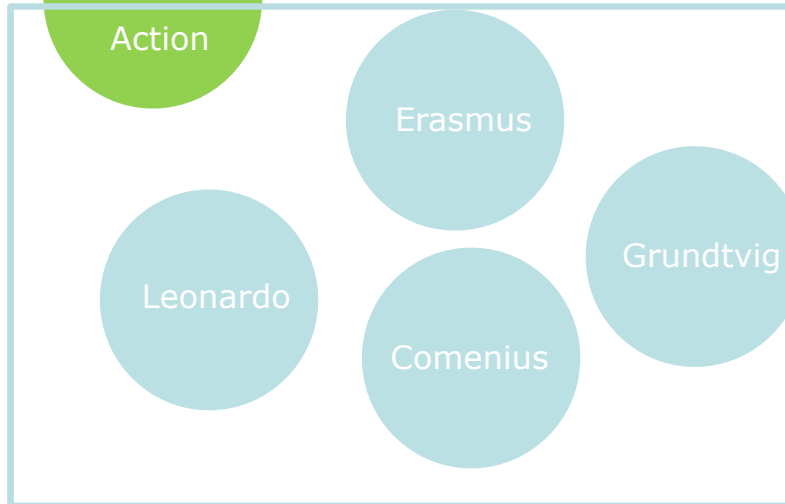

UE - UE



ERASMUS+

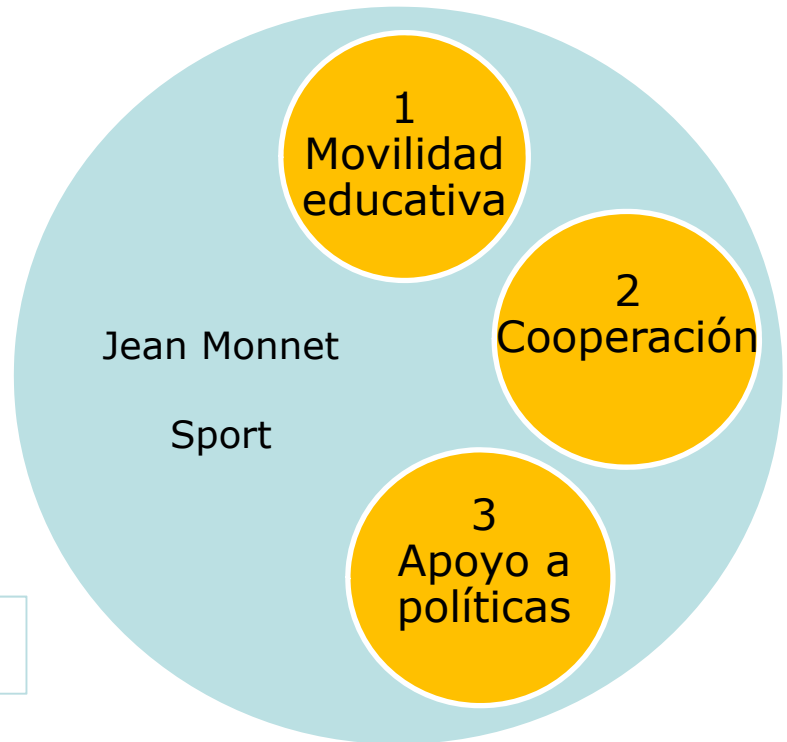



Cooperación Internacional entre Países del programa & Países socios

Países del programa	Países socios
<p>Estados Miembros de la UE: Austria, Bélgica, Bulgaria, Croacia, Chipre, República Checa, Dinamarca, Estonia, Finlandia, Francia, Alemania, Grecia, Hungría, Irlanda, Italia, Letonia, Lituania, Luxemburgo, Malta, Holanda, Polonia, Portugal, Rumanía, Eslovaquia, Eslovenia, España, Suecia, Reino Unido</p> <p>Otros países del programa: Islandia, Liechtenstein, Noruega, antigua República Yugoslava de Macedonia, Turquía</p>	<p>Todos los demás países del mundo</p>



Oportunidades para las instituciones de educación superior (IES)

- ✓ Movilidad de créditos
- ✓ Masters conjuntos
- ✓ Desarrollo de capacidades para la educación superior
- ✓ Actividades Jean Monnet



Componente
internacional
lanzado en la
convocatoria
de propuestas
abierta el
02-10-2014

Movilidad de créditos en breve

- Estudios de corto plazo en el extranjero que forman parte de un programa de estudios en la universidad de origen (con reconocimiento de créditos).
- Componente internacional de Erasmus+ que debería financiar unas 135.000 becas de movilidad con países socios entre 2014 y 2020.
- Movilidad para estudiantes de Grado, Máster y Doctorado, y también para docentes.



Lanzado en la
convocatoria
de propuestas
publicada el
02-10-2014

Masters Conjuntos en breve

- Son la continuación de los Masters conjuntos « *Erasmus Mundus* »
- Las propuestas de Masters conjuntos de excelencia deben presentarlas consorcios de IES.
- El objetivo es atraer a los mejores estudiantes del mundo sobre la base de becas de alto nivel.
- Entre 2014 y 2020 se espera seleccionar unos 350 Masters conjuntos que financiarían becas para unos 25.000 estudiantes y docentes.

Desarrollo de capacidad en breve

- 1. Proyectos conjuntos:** Nuevos currículos, títulos conjuntos, metodologías de aprendizaje y enseñanza, formación del personal, calidad de la gestión.
- 1. Proyectos estructurales:** Reformas a nivel nacional con el apoyo de las autoridades de los países socios (modernización de políticas, gestión y gobernanza de los sistemas de educación superior...).



Lanzado en la
convocatoria
de propuestas
publicada el
02-10-2014

Jean Monnet en breve

Focaliza estudios sobre la UE para promover excelencia en la enseñanza e investigación sobre el proceso de integración europea en diversas disciplinas.

Objetivos:

- Equipar a estudiantes y jóvenes profesionales con un conocimiento sobre los temas de la UE.
- Estimular la investigación y el estudio sobre la UE.
- Fomentar el diálogo entre la UE y el resto del mundo sobre la integración europea.



Programas de doctorado y becas « Marie Skłodowska Curie »

- Además de « *Erasmus Mundus* », las acciones « Marie Skłodowska Curie » (MSCA) ofrecerán nuevos programas de doctorado con becas a partir de 2014.
- MSCA también ofrecen becas individuales de investigación de post-doctorado.
- Más información en:

Delegación de la Unión Europea en Perú:

Av. Cdte, Espinar 719, Miraflores / Lima 18, Perú Tlf. (+51 1) 415 0800

Web: <http://eeas.europa.eu/delegations/peru>

E-mail: Delegation-Peru@eeas.europa.eu

Gestor Responsable Perú

José-Luis.Arteaga-Cespedes@eeas.europa.eu



European
Commission



***Facilidad
de Inversión
de América
Latina – LAIF***

Programa de la Unión Europea para América Latina que subvenciona recursos para proyectos de inversión financiados por instituciones financieras de desarrollo europeas o bancos de desarrollo regionales latinoamericanos.



LAIF es un innovador mecanismo financiero, combina subvenciones con préstamos, definido por el ***Instrumento de Cooperación al Desarrollo***

2010 - 2013



Cobertura Geográfica

Argentina
Bolivia
Brasil
Colombia
Costa Rica
Cuba
Chile
Ecuador
El Salvador



Guatemala
Honduras
México
Nicaragua
Panamá
Perú
Paraguay
Uruguay
Venezuela

- **Moviliza recursos adicionales** para promover inversiones en infraestructuras claves de América Latina.
- **Representa mayor estímulo** para Gobiernos beneficiarios y sus instituciones públicas.
- **Facilita los procedimientos nacionales** que se vinculan a la inversión de proyectos (SNIP / Perú)
- **Apoya prioridades** de Estrategia de Desarrollo de la UE y **los Acuerdos** entre la Unión Europea, los Estados Miembros UE y países latinoamericanos.

Sector Público

- Energía
- Transporte
- Medio Ambiente
- Infraestructura social



Sector Privado

- Apoyo a PYMEs y creación de empleo

- Mejora la **interconectividad** > infraestructura energía / transporte nacional o transfronteriza.
- Incrementa la **protección del medio ambiente** con acciones de mitigación y adaptación al cambio climático.
- Promueve el desarrollo socioeconómico > mejora de **infraestructura servicios sociales** y apoyo a **PYMEs**
- Complementa otros programas de la cooperación de la Unión Europea y otros donantes.

**Valor
añadido**

Creación de sinergias constructivas entre los países socios, los Estados Miembros de la UE y financieras europeas y latinoamericanas.



Instituciones Financieras

✓ Autorizadas a presentar propuestas para financiación LAIF, como **Líderes**:

Instituciones Financieras
multilaterales europeas
(Banco Europeo de Inversiones, NIB)



Instituciones financieras de desarrollo **bilaterales europeas** de uno de los Estados Miembros (KfW, AECID, AFD, etc...)

✓ Presentan propuestas **en consorcio** / liderado por una de anteriores:

Bancos Regionales de Desarrollo de **América Latina** como el BID, CAF, BCIE



Modus Operandi



Los Proyectos son presentados por una **Institución Financiera Líder**...

... al **Grupo de Instituciones Financieras (GIF)** donde se debaten los aspectos técnicos y se preseleccionan proyectos...

... que son sometidos al **Comité Ejecutivo LAIF** para su análisis y selección.

La **Comisión Europea** preside los Comités y el GIF. Además, asegura el Secretariado, orientación y contribución al Programa LAIF.



Presupuesto LAIF 2010-2013: € 192.15 millones



No se asignan cantidades fijas por sectores o países



Los Estados Miembros y países socios de la UE pueden crear "fondos comunes LAIF" y contribuir de manera voluntaria a dicho fondo.

- **Subvención:** cofinanciamiento de inversiones en proyectos de infraestructuras públicas.
- **Asistencia Técnica:** Expertos para Estudios o Consultorías especializadas.
- Financiación de **garantías del préstamo** / Operaciones de capital-riesgo.



Distribución por Sector

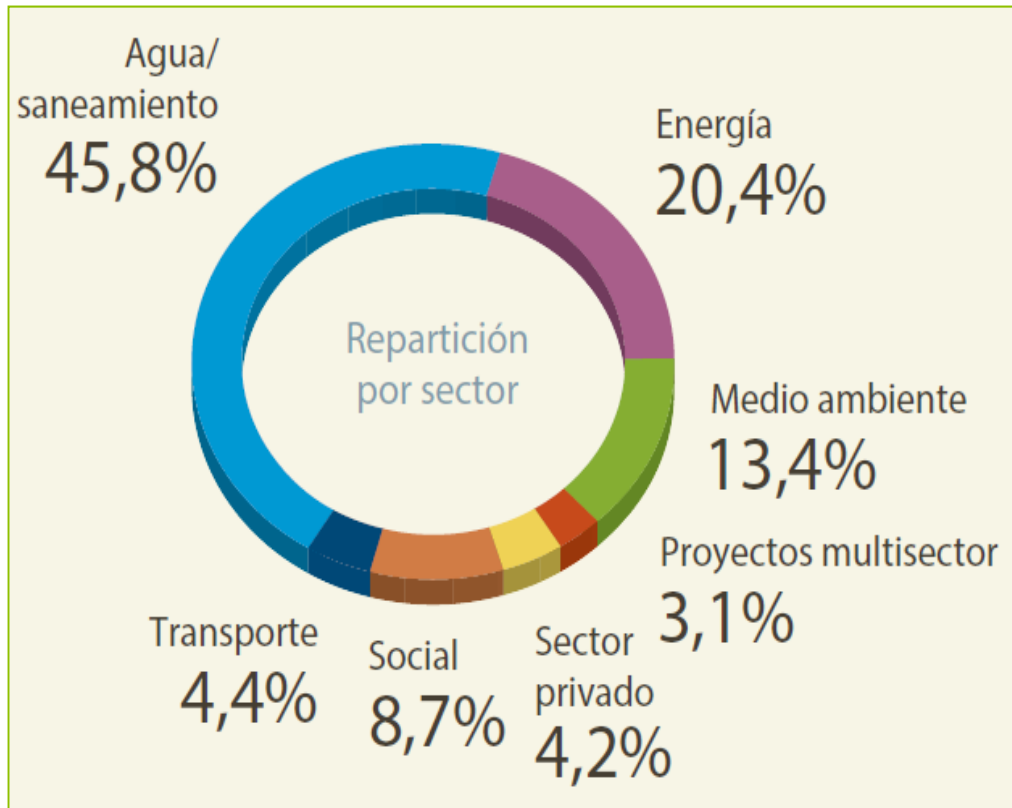

Distribución por País

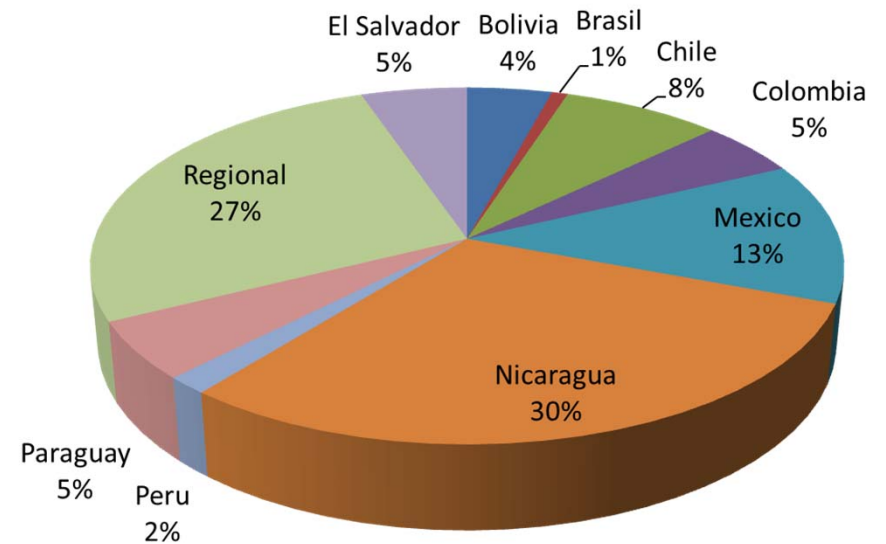

LAIF

Proyectos aprobados



Red de Transportes Sostenibles

Fomento y mejora de la inversión en infraestructura de carácter sostenible: **transporte público**. Facilitando la movilidad, los sistemas de transporte públicos mejoran la competitividad y contribuyen al desarrollo económico de la región.

IF líder: AFD
Otras IF: CAF
Coste total: €403,0M
Subvención LAIF: €3M
Estado: en ejecución



Programa de Cambio Climático



El programa promueve la inversión pública y privada en proyectos de infraestructura, basados en tecnologías limpias que ayuden la mitigación y adaptación al cambio climático.

LAIF financia la asistencia técnica previa al programa.

IF líder: KfW
Otras IF: CAF
Coste total: €303,0M
Subvención LAIF: €3M
Estado: en ejecución

América Central: Eficiencia Energética y Energía Renovable para PYMEs



El programa ha sido diseñado para facilitar el acceso de las PYMEs a fuentes de financiación para poder llevar a cabo proyectos de inversión relacionados con la reducción de consumo energético, sistemas energéticos eficientes y tecnologías de producción de energía a partir de fuentes renovables.

IF líder: KfW

Otras IF: BCIE

Coste total: €36.3M

Subvención LAIF: €3M

Estado: en desembolso

América Central: Programa de desarrollo empresarial y promoción de las PYMES y micro PYMES



El programa tiene como objetivo fomentar el espíritu empresarial, la innovación y el fortalecimiento del sector financiero que sirve a las Micro-PYMEs en Centroamérica. Incluye una asistencia técnica para los Centros de Desarrollo Empresarial, en apoyo a nuevas empresas / jóvenes emprendedores / empresas innovadoras (en forma de apoyo pre-inversión y de seguimiento).

IF líder: KfW

Otras IF: BCIE

Coste total: €54.2

Subvención

LAIF: €3.8M

Estado: aprobado





Colombia: Gestión Integrada de Recursos de Agua

El proyecto tiene como objetivo mejorar el desarrollo de la política de gestión integrada de los **recursos de agua (GIRA)** en Colombia y en especial para acompañar la ejecución de su plan hidrológico para el horizonte 2014. El objetivo principal es apoyar la implementación de un marco propicio para la financiación de proyectos de inversión en el sector del agua.

IF líder: AFD
Otras IF: BID
Coste Total: €143M
Subvención LAIF: €4.5M
Estado: aprobado



Nicaragua: Programa Integral Sectorial de Agua y Saneamiento Humanos (Programa VIDA)

El proyecto es la primera fase del PROGRAMA VIDA en las zonas urbanas. Su **objetivo es hacer frente al déficit en el acceso a agua potable y saneamiento** en 19 ciudades del país para una población total estimada de 520.000 habitantes, y preparar las condiciones de inversión para una segunda fase en otras 17 ciudades de 470.000 habitantes.

IF líder: AECID
Otras IF: BEI, BCIE
Coste total: €252M
Subvención LAIF: €50M



Paraguay: Línea de transmisión de Yacyretá, proyecto de reducción de pérdidas y aumento del acceso a la energía

El proyecto consiste en la **construcción de una línea de transmisión** de 500kV y de 300 kilómetros de alta tensión entre la central hidroeléctrica Yacyretá y Villa Hayes (cerca de Asunción). Asimismo, un componente de reducción de pérdidas de energía, y la extensión del acceso a la energía para la población vulnerable.

IF líder: BEI IB
Otras IF: BID, CAF
Coste total: €201M
Subvención LAIF: €10M
Estado: aprobado

Perú: Ampliación del sistema de abastecimiento de agua y alcantarillado + tratamiento de aguas residuales + sistema de reutilización en Lima Metropolitana

El proyecto mejorará la **salud pública**, el **medio ambiente** y los **recursos hídricos** de zonas periurbanas del cono este de Lima.

Se construirá una planta de tratamiento de aguas residuales, las que se reutilizarán para riego de áreas verdes.

La contraparte nacional en el Perú es **SEDAPAL**.

Fondos LAIF para estudios de factibilidad técnica (SNIP) y el fortalecimiento institucional de SEDAPAL, en capacidad de planificación y gestión operativa.

IF líder: KfW
Otras IF: BID
Coste total: €144,0M
Subvención LAIF: €3M
Tipo ayuda : AT
Estado: En ejecución





CIF Caribbean Investment Facility

Respuesta de la UE a las necesidades de Inversión en la Región del Caribe

- Marzo 2013** > Aporte inicial > **€ 40M**
- Fondo Europeo de Desarrollo (FED)
 - 8 Proyectos evaluados, 4 aprobados



Cobertura Geográfica



Antigua and Barbuda



Bahamas



Barbados



Belize



Dominica



Dominican Republic



Grenada



Guyana



Haiti



Jamaica



Saint Kitts and Nevis



Saint Lucia



Saint Vincent /Grenadines



Suriname



Trinidad and Tobago



Sectores Elegibles - Infraestructura

- Transporte terrestre, aéreo y marítimo.
- Infraestructura Energética.
- Tecnologías de Información y Comunicación (TIC).
- Agua y Saneamiento Básico.
- Infraestructura relativa a desastres y reducción de riesgos.
- Infraestructura relativa a servicios sociales.

Se pretende la cobertura de los siguientes sectores a través de una financiación adicional del CIF:

- Apoyo al Sector Privado: Creación de empleo y PYMEs.
- Protección ambiental: adaptación y mitigación del cambio climático.



Mayor Información



Comisión Europea:

EuropeAid / Dirección General de Desarrollo y Cooperación

Web:

http://ec.europa.eu/europeaid/where/latin-america/regional-cooperation/laif/index_es.htm

E-mail: EuropeAid-LAIF@ec.europa.eu

Delegación de la Unión Europea en Perú

Facebook: [UE en Perú](#)

Twitter: [@UEenPeru](#)



Muchas Gracias! Mayor Información

Delegación de la Unión Europea en Perú:

Av. Cdte, Espinar 719, Miraflores / Lima 18, Perú Tlf. (+51 1) 415 0800

Web: <http://eeas.europa.eu/delegations/peru>

E-mail: Delegation-Peru@eeas.europa.eu

Delegación UE-Perú

Victor.Velarde@eeas.europa.eu



Programas de Cooperación (CTI) de la Unión Europea

> Perú y Latinoamérica <

Víctor Velarde Vigo, Sección Cooperación al Desarrollo
Delegación de la Unión Europea en Perú

**Semana Nacional de la Ciencia, Tecnología e
Innovación Tecnológica: Perú con Ciencia 2014**

14 de Noviembre 2014
Lima, Perú